

**Agenzia del Territorio  
CATASTO FABBRICATI  
Ufficio Provinciale di  
Lecce**

Dichiarazione protocollo n. LE0168632 del 02/05/2008

Planimetria di u.i.u. in Comune di Lecce

Via Fernando Manno

civ.

Identificativi Catastali:

Sezione:

Foglio: 197

Particella: 1180

Subalterno: 50

Compilata da:

Martina Antonio

Iscritto all'albo:

Geometri

Prov. Lecce

N. 3268

Scheda n. 1

Scala 1:200

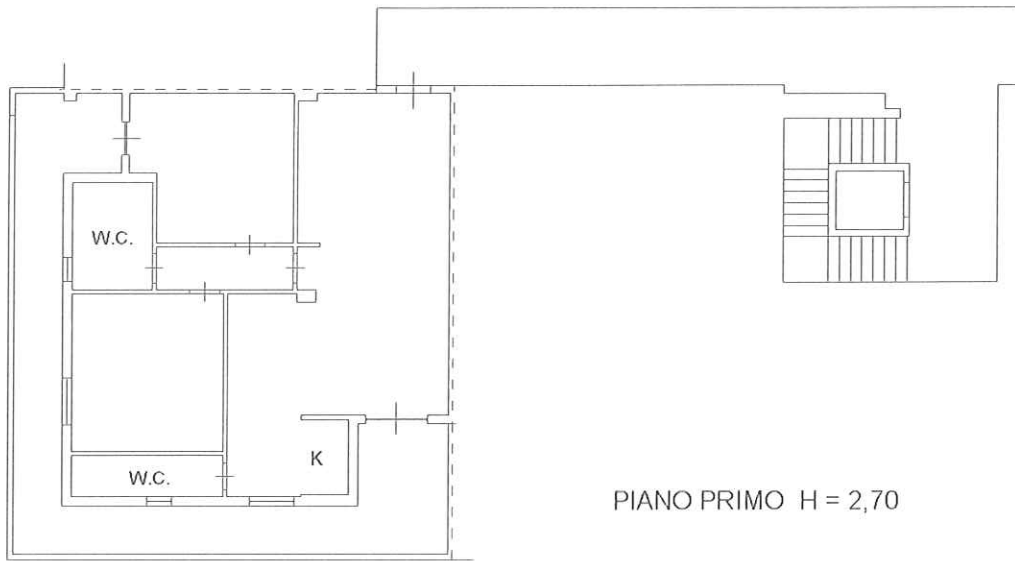

PIANO PRIMO H = 2,70

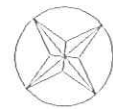

N

Ultima planimetria in atti

Data: 31/10/2023 - n. T296670 - Richiedente: BRNNTN59P11E506F

totale schede: 1 - Formato di acquisizione: A4(210x297) - Formato stampa richiesto: A4(210x297)